

# AVERTISSEMENT

## CHEMIN FERMÉ Chemin du barrage (R14-51), km 26 Municipalité Baie-de-la-Bouteille (Territoire non organisé)

46°49'37"N et -73°53'57"O

**INTERDICTION DE PASSAGE**

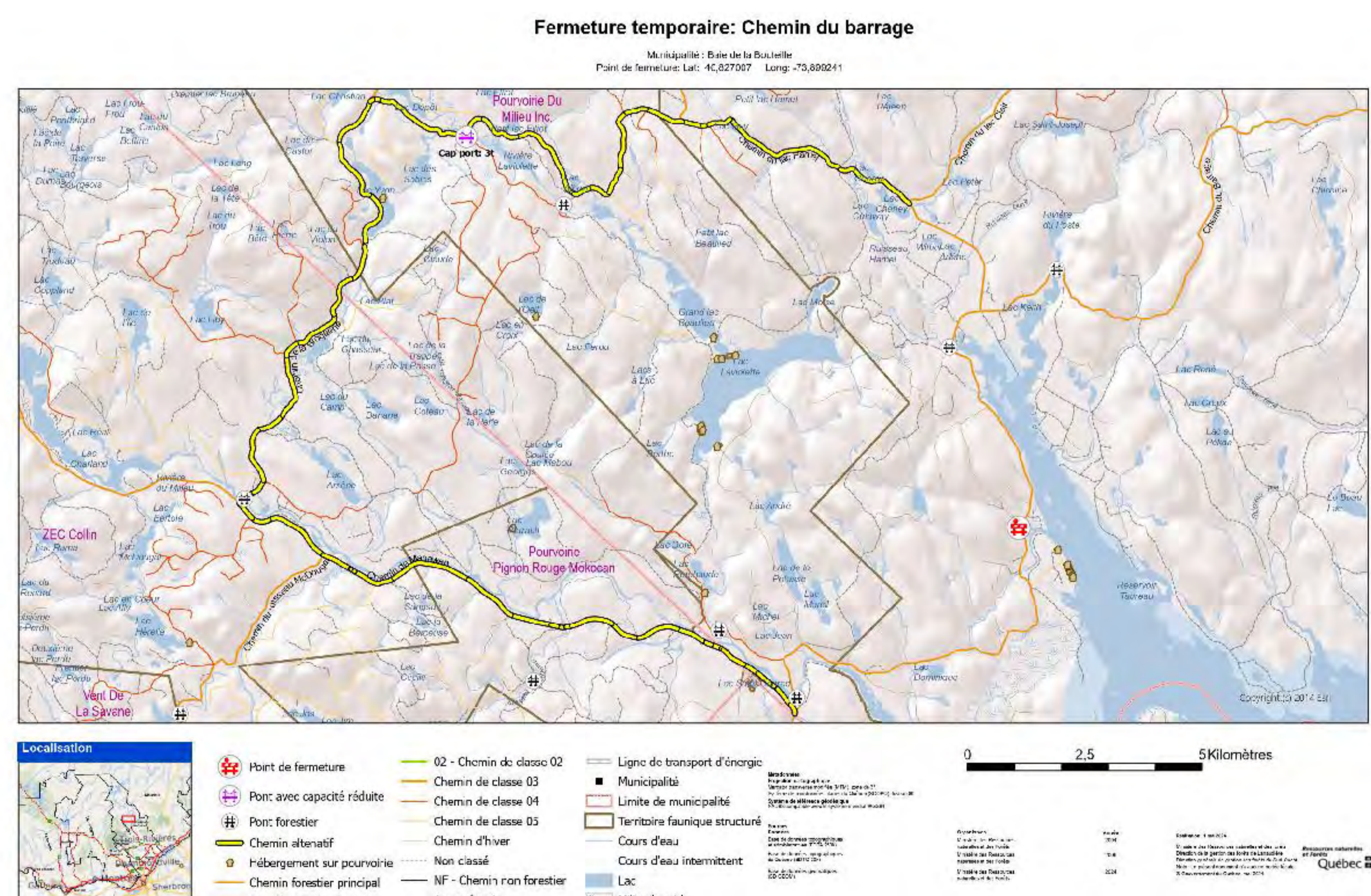

Pour toute demande d'information, veuillez contacter Martin Gilbert:

(450) 886-0916 p.708660

Unité de Gestion de Lanaudière

[Lanaudiere.foret@mrnf.gouv.qc.ca](mailto:Lanaudiere.foret@mrnf.gouv.qc.ca)

Ministère des Ressources naturelles et des Forêts

Ste-Émélie-de-l'Énergie



# AVIS

## FERMETURE TEMPORAIRE DE CHEMIN

### Région 14, Municipalité Baie-de-la-Bouteille (Territoire non organisé), MRC de Matawinie

**Sainte-Émélie-de-l'Énergie, le 1er mai 2024** – Le ministère des Ressources naturelles et des Forêts informe la population de la fermeture temporaire du chemin du barrage (R14-51) au kilomètre 26 (voir la carte) pour une période indéterminée. Le bris au kilomètre 26 est situé sur les terres du domaine de l'État dans le territoire non organisé (TNO) de la municipalité Baie-de-la-Bouteille dans la MRC de Matawinie. De l'affichage est installé sur place (accotement) pour annoncer la fermeture temporaire du chemin. Le Ministère invite les usagers et les usagers des chemins du territoire public à prévoir leurs déplacements en conséquence et à faire preuve de prudence.

Pour des raisons de sécurité, le Ministère a décidé d'interdire l'accès à ce chemin dû à la rupture de tronçon rendant la route non sécuritaire.

Les coordonnées de la fermeture sont les suivantes :

| Fermeture | Emplacement du chemin    | Latitude     | Longitude     | Voie de contournement                                       |
|-----------|--------------------------|--------------|---------------|---|
| 1         | Chemin du barrage, km 26 | 46° 49' 37 N | -73° 53' 57 O | Voir le chemin alternatif <sup>1</sup> sur la carte en p.j. |

Cette mesure est effective dès maintenant et sera maintenue tant et aussi longtemps que cette infrastructure ne sera pas reconstruite.

Quiconque contrevient à la signalisation affichée indiquant une fermeture du chemin pose un geste illégal et est passible d'une amende en vertu de la loi sur l'aménagement durable du territoire forestier. Le Ministère rappelle aux usagers du territoire qu'il est dans leur intérêt et leur sécurité de respecter la signalisation en place.

Pour de plus amples renseignements, les citoyennes et les citoyens sont invités à communiquer avec Martin Gilbert de l'Unité de gestion de Lanaudière à Sainte-Émélie-de-l'Énergie en composant le (450) 886-0916 p. 708660 ou à l'adresse courriel suivante : [Lanaudiere.foret@mrfn.gouv.qc.ca](mailto:Lanaudiere.foret@mrfn.gouv.qc.ca)

Pièce jointe : Carte de localisation

<sup>1</sup> À noter que le chemin alternatif proposé comporte un pont avec une restriction de charge à 3 tonnes.



# Fermeture temporaire: Chemin du barrage

Municipalité : Baie de la Bouteille  
 Point de fermeture: Lat: 46,827007 Long: -73,899241

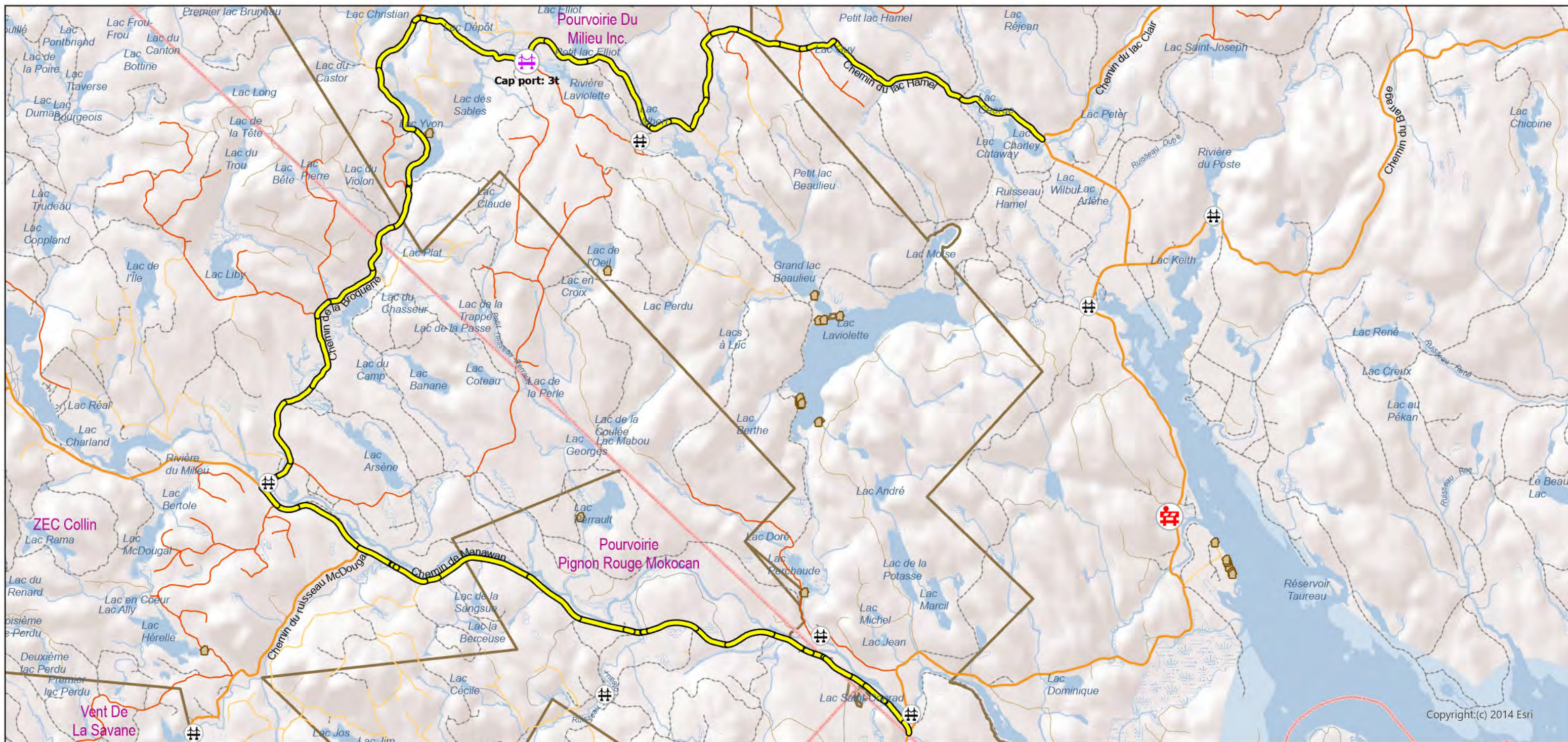

- |  |                            |  |                           |  |                               |
|--|----------------------------|--|---------------------------|--|-------------------------------|
|  | Point de fermeture         |  | 02 - Chemin de classe 02  |  | Ligne de transport d'énergie  |
|  | Pont avec capacité réduite |  | Chemin de classe 03       |  | Municipalité                  |
|  | Pont forestier             |  | Chemin de classe 04       |  | Limite de municipalité        |
|  | Chemin alternatif          |  | Chemin de classe 05       |  | Territoire faunique structuré |
|  | Hébergement sur pourvoirie |  | Chemin d'hiver            |  | Cours d'eau                   |
|  | Chemin forestier principal |  | Non classé                |  | Cours d'eau intermittent      |
|  | 01 - Chemin de classe 01   |  | NF - Chemin non forestier |  | Lac                           |
|  |                            |  | Autre chemin              |  | Milieu humide                 |

**Métadonnées**  
 Projection cartographique  
 Mercator transverse modifiée (MTM), zone de 3°  
 Système de coordonnées planes du Québec (SCOPO), fuseau 09  
 Système de référence géodésique  
 NAD83 compatible avec le système mondial WGS84

**Sources**  
 Données  
 Base de données topographiques et administratives (BDTA 250k)  
 Base de données topographiques du Québec (BDTQ 20k)  
 Base de données géomatiques (BD GEOM)



**Organismes**  
 Ministère des Ressources naturelles et des Forêts  
 Direction de la gestion des forêts de Lanaudière  
 Direction générale de gestion des forêts du Sud-Ouest  
 Ministère des Ressources naturelles et des Forêts

**Année**  
 2004  
 2006  
 2024

**Réalisation : 1 mai 2024**  
 Ministère des Ressources naturelles et des forêts  
 Direction générale de gestion des forêts du Sud-Ouest  
 Note : Le présent document n'a aucune portée légale.  
 © Gouvernement du Québec, mai 2024







ROUTE  
BARRÉE

