

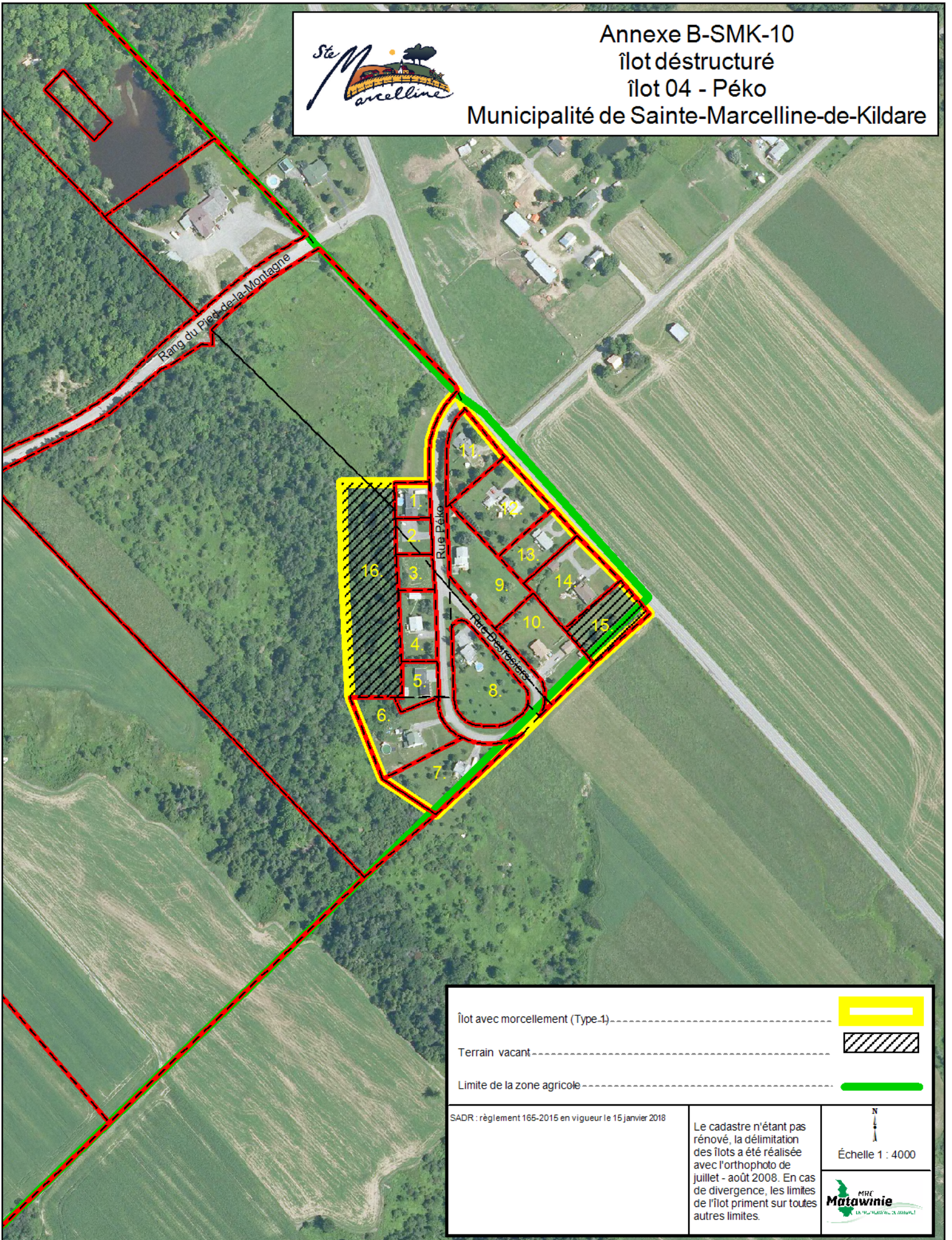

Annexe B-SMK-10  
îlot déstructuré  
îlot 04 - Péko  
Municipalité de Sainte-Marcelline-de-Kildare



îlot avec morcellement (Type-1) -----	
Terrain vacant -----	
Limite de la zone agricole -----	

SADR : règlement 165-2015 en vigueur le 15 janvier 2018

Le cadastre n'étant pas rénové, la délimitation des îlots a été réalisée avec l'orthophoto de juillet - août 2008. En cas de divergence, les limites de l'îlot priment sur toutes autres limites.

N  
Échelle 1 : 4000

