

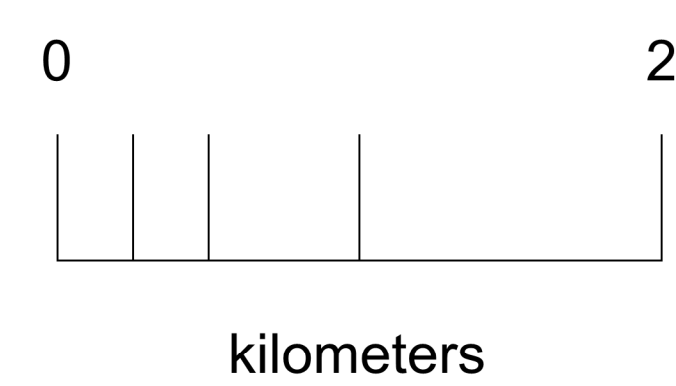

Risque élevé ou moyen

Risque faible ou hypothétique

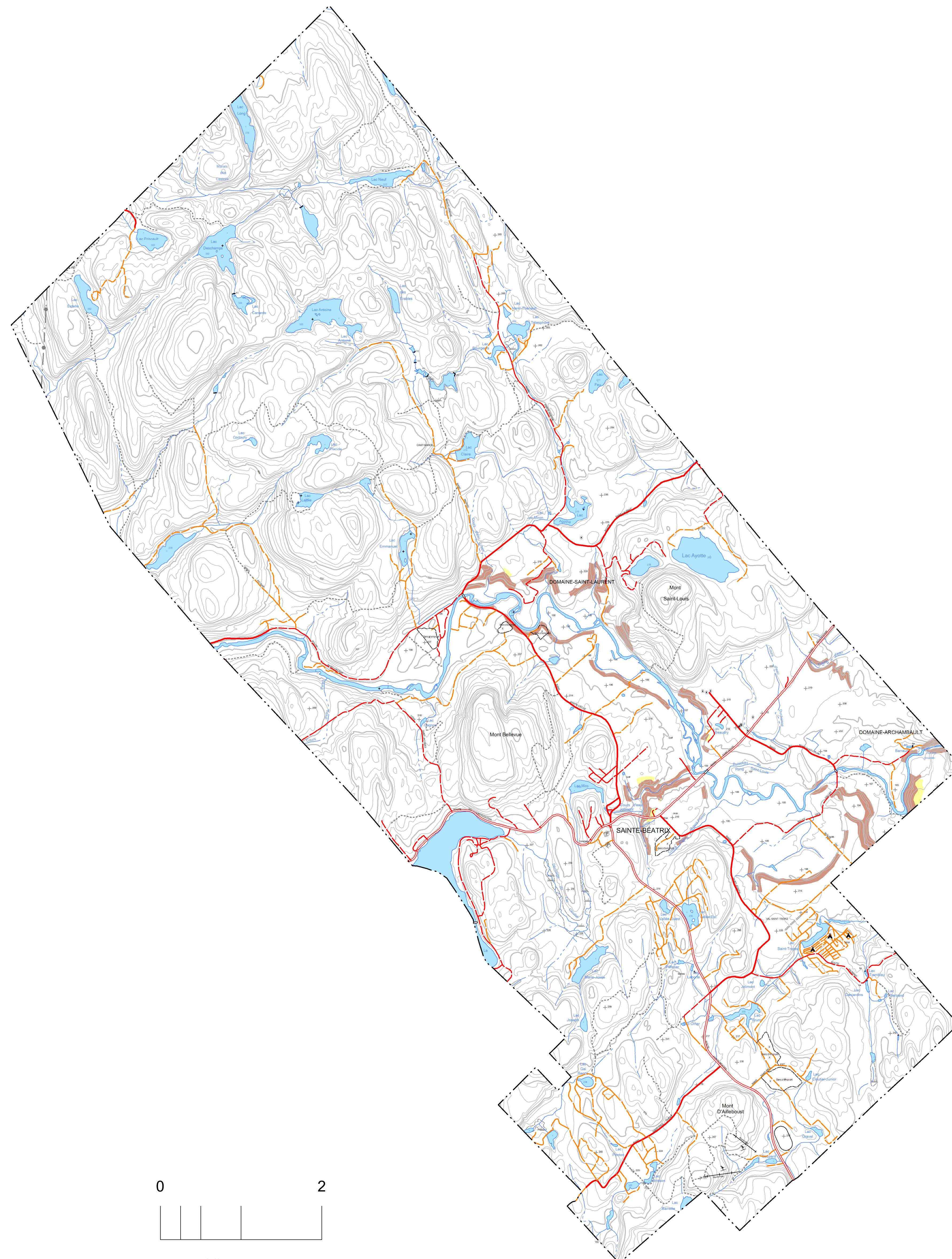

BASE CARTOGRAPHIQUE

<p>HYDROGRAPHIE</p> <p>Cours d'eau Cours d'eau intermittent Chute Rapide Récif Barrage Barrage de castor Plaine inondée Milieu humide</p>	<p>Rue locale asphaltée Rue locale non-asphaltée Chemin carrossable asphalté Chemin carrossable non-asphalté Chemin non-carrossable Pont routier, passerelle Tunnel BÂTIMENT</p>	<p>Carrière Poste de transformation Centre de ski alpin Terrain de camping Site Quai Ligne de transport Pylône Remontée mécanique Piste de course Réservoir de surface Arnas Dépôts fluviaux Courbe hypsométrique normale maillage Courbe hypsométrique normale interméd.</p>	<p>Maison mobile BÂTIMENT</p>
<p>RÉSEAU ROUTIER</p> <p>Voie de communication en construction Route régionale asphaltée Route régionale non-asphaltée Route collectrice asphaltée Route collectrice non-asphaltée Route locale asphaltée</p>	<p>INFRASTRUCTURE</p> <p>Bus Parc de stationnement Étang d'épuration Banc d'emprunt</p>	<p>TOPOGRAPHIE</p> <p>Dépôts fluviaux Courbe hypsométrique normale maillage Courbe hypsométrique normale interméd.</p>	<p>RESEAU ROUTIER</p> <p>Maison mobile BÂTIMENT</p>



Echelle 1 : 25 000

SADR : règlement 165-2015 en vigueur le 15 janvier 2018

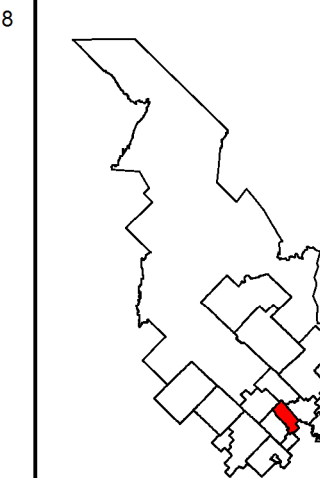

Localisation

Projection: Mercator transverse modifiée (MTM), fuseau 8
Système de référence géodésique:
Datum Nord-Américain 1983 (NAD83)

MRC de Matanie
© Gouvernement du Québec, 2002

